

流山本町

流山商工会議所

ひなめぐり

2021

切り絵行灯と共に
2月13日(土)~3月7日(日)



新型コロナウイルス感染拡大予防のため、皆様のご協力をお願いいたします。

- 状況によりイベント等の中止や入場制限をすることがあります。●マスク着用、手指の消毒にご協力ください。
- 発熱、体調不良の方は入場出来ません。●イベントご参加の方には申込時にお名前と連絡先をお伺いします。

流小切り絵行灯の集い



6年生が制作した
切り絵行灯
150基を展示します

- 会場：流山小学校体育館
- 開催日：2月21日(土) 2月27日(土)
- 時間：10:00~14:00
- 参加費：無料

マスク着用、上履き持参の上ご来場ください。展示物に手を触れないようにお願いします。

流山福祉会館

事前申込み先着順です。各申込先に電話にてお申し込みください。

本町ひなめぐり遊楽座
~楽しく可笑しい発表会~

- 開催日時：2月14日(日)14:00~15:30
- 参加費：無料 定員50名
- 申込先：流山市社会福祉協議会 ☎04-7159-4735

本町の和菓子物語
~清水屋さんに聞く流山のお菓子話~

- 開催日時：2月20日(土)14:00~15:00
- 参加費：無料 定員50名
- 申込先：流山商工会議所 ☎04-7158-6111

うさぎ雛作り講習会
~ナガレヤマイカモ柄で
うさぎ雛を作ろう~

- 開催日時：2月23日(火・祝)10:00~11:30
- 参加費：無料 定員30名
- お隣の見世蔵にてキット(500円)をお買い求めください
- 申込先：見世蔵 ☎04-7190-5100

はるうららコンサート(女性会主催)
~素敵なあなたのために~

- 開催日時：3月7日(日)14:00~15:00
- 参加費：無料 定員50名
- 出演：アントニオ(VI)林 久美子(Pf.)
- 申込先：流山商工会議所 ☎04-7158-6111



展示

- 大広間にて、うさぎ雛、雛飾り、吊るし雛を展示

お休み処

- 会議室にて、お休み処を開設

流山福祉会館

入館料 無料 休館日 なし

■当日のお問合せ先 流山福祉会館 ☎04-7159-1520

店舗のイベント

詳細お問合せ・お申込みは各店舗へ(店舗の場所は中面マップをご覧ください)

6 割烹 柳家

江戸回廊弁当・勇餅付
開催期間中コーヒーサービス

8 鮎 DINING 岡平

ランチ限定ひなちらし
1日10食限定(税別1,000円)

11 ギャラリーよし

期間中ミニお雛様(陶器・和紙
・木工布他)を多数展示販売

19 笹屋寝具店

ふとん和小物「梅袋」講習会
2/14(日)、27(土)、3/6(土)
10:00~12:30/13:30~16:00
参加費800円 定員各回7名

20 蔵のカフェ +ギャラリー灯環

2/18(木)~2/23(火・祝)喜多里加・
青木三都子作品展(陶・絵画・タイ
ングレス)

28 万華鏡ギャラリー 寺田園茶舗 見世蔵

2/17(水)~
スプリングコレクション開催

一茶双樹記念館・杜のアトリエ黎明のひなまつり

一茶双樹記念館の和の空間に、段飾りをはじめ、本格的なつるし雛や、本町に伝わる雛人形、工芸作家による創作雛など、様々なおひな様を展示。(入館料：大人110円・小中学生55円)

杜のアトリエ黎明では、「つるし飾りちくちくの会」の皆さんが、つるし飾りや花飾り、可愛い鳥や小動物の飾りなどを美しく華やかに展示。(入館無料)

一茶双樹記念館のイベント

流山の呉服屋のお話~女性たちの憧れ・流山本町~
2月13日(土) 13:30~15:00 参加費：無料(入館料別)
定員：18名(先着順・要申込) ☎04-7150-5750

流山市立博物館友の会の石垣幸子さんが、白みりんの醸造で栄えた当時の本町の様子を、華やかな呉服屋の歴史を通して語ります。



- < 主催 > 流山本町ひなめぐり実行委員会 ☎04-7158-6111 (流山商工会議所内)
- < 企画・運営 > 流山商工会議所女性会
- < 共催 > 株式会社グリーンダイナミクス
- < 協力 > 流鉄株式会社
- < 後援 > 流山市 / 流山市社会福祉協議会 / 流山市観光協会

ひなめぐり 2021

切り絵行灯と共に

※店番号は順不同となっております。ご自由にお巡りください。

流山本町の様々な名品や
選りすぐりの商品をご用意してお待ちしております!!



1 流山駅
休 無休

2 machimin
営 10:00-16:00 休 なし(臨時休業あり)

3 プリントショップエイコー
営 9:00-17:00 休 土・日・祝

4 つ田屋金物店
営 7:30-17:30 休 水曜

5 有山田屋商店
営 10:00-20:30 休 土・第4日曜

6 割烹 柳家
営 11:30-14:30(L.O.14:00) 17:00- 休 月曜(不定休業あり、ご予約の上来店)

7 ソル・セールスプロモーション
営 9:00-18:00 休 土・日・祝

8 鮨 DINING 岡平
営 11:30-15:00 17:30-22:00 休 水曜

9 管理栄養士のビストロEIZEN
営 月~水11:00-15:00(L.O.14:00) 土・日13:00-18:00(L.O.17:00) 休 木・金

10 ビストロミナミンカゼ
営 11:30-14:30(L.O.14:00) 17:30-22:00(L.O.21:30) 休 火・第1・3・5水曜

11 ギャラリーよし
営 11:00-18:00 休 不定休

12 有かごや商店
営 9:00-19:00 休 水曜

作ってみよう うさぎ糺 手作りキット

開催期間中の限定販売

可愛いうさぎ糺を作ってみませんか? 針と糸があれば30~40分位で、どなたでも簡単にお作り頂けます。

販売店
⑩呉服・婦人服 新川屋 ⑪村田畳店
⑫蔵のカフェ+ギャラリー灯環 ⑬万華鏡ギャラリー-寺田園茶舗見世蔵
⑭一茶双樹記念館 ⑮社のアトリエ黎明

1セット 500円

13 高山せんべい ぼりっこ
営 10:00-18:00 休 水・日

14 あかり館@雑貨konocono
平日10:00-16:00 土曜13:00-17:00 (水~金ハンの日) 休 日・月(土不定休)

15 ましや呉服店
営 10:00-18:30 休 水・木

16 tronc
営 13:00-18:00 休 水・木

17 流山の頭痛専門整体 ちのいえ
営 9:00-19:00 休 不定休

18 呉服・婦人服 新川屋
営 10:00-18:00 休 水・第2・3木曜

19 笹屋寝具店
営 10:00-18:30 休 水・第2・3木曜

20 蔵のカフェ+ギャラリー灯環
営 10:30-17:30(L.O.17:00) 休 火・水



21 マスヤ呉服店
営 9:30-19:00 休 水曜

22 洋品マキノ
営 10:00-19:00 休 水曜

23 村田畳店
営 8:30-18:30 休 日・祝

24 木村印判店
営 9:00-19:00 休 不定休

25 ミュース熊坂音楽スタジオ
営 10:00-20:00 休 不定休

26 和菓子司 清水屋
営 12:00-18:00 休 火・水

27 流山福祉会館
ひな飾り観覧時間 9:00-16:00

28 万華鏡ギャラリー-寺田園茶舗 見世蔵
営 10:00-17:00 休 月・火(祝日は開館)

29 焼き菓子屋 fossette
営 11:00-18:00 休 月・火

30 とんかつ甲子屋
営 11:30-14:00 17:30-20:00 休 月・第2・4火曜

31 すし・アラカルト名登利
営 11:30-14:00(L.O.13:30) 16:30-22:00(L.O.21:30) 休 火曜

32 小西屋
営 11:40-15:00 休 日・第5土曜

33 流山商工会議所
営 8:30-17:15 休 土・日・祝

34 千葉銀行流山支店
営 9:00-15:00 休 土・日・祝

35 お酒の秋元
営 8:30-17:30 休 日・祝

36 レストラン茶豆蘭
営 10:00-21:30 休 月曜(祝日は営業)

37 流山小学校
2/21⑩・27⑮ 10:00-14:00

38 流山キッコーマン(株)
雛飾りの展示はありません

39 京料理 かねき
営 11:30-14:30 17:00-22:00 休 月曜及び 第2・第4日曜夜の部

40 有山崎清八商店
営 9:00-18:00 休 日・祝

41 一茶双樹記念館
営 9:00-17:00 休 月曜(祝日の場合は翌日)

42 社のアトリエ黎明
営 9:00-17:00 休 月曜(祝日の場合は翌日)

43 味の民芸 流山店
営 11:00-21:30(L.O.21:00) 平日15:00-17:00休 休 なし

44 株式会社アカシバ
営 9:00-18:00 休 火・水



は、行灯の設置場所です。
切り絵行灯は飯田信義さんの切り絵と長谷部年春さんの行灯制作による手作りです。
夕暮に温かい灯りを灯す行灯も共にお楽しみください。

新型コロナウイルス感染拡大状況により、各店舗の営業時間は変更することがあります。

協賛店ご案内

番号は中面MAPと同じです

2 machimin

休 なし(臨時休業あり) 営 10:00~16:00

大きな窓からローカル電車を眺めながら、ゆっくりできます。みりんのお菓子を手作りしています。お土産にごどうぞ。
<http://wacreation.com/machimin/>



3 プリントショップエイコー

☎ 04-7150-5550

休 土・日・祝 営 9:00~17:00

流山工業団地にある印刷屋の栄光産業様のお店です。名刺、封筒などの印刷、印刷のご相談にぜひお立ち寄りください。



4 つ田屋金物店

☎ 04-7158-0134

休 水曜 営 7:30~17:30

切れ味の良い高級刃物取り扱い



5 (有)山田屋商店

☎ 04-7158-1020

休 土曜・第4日曜 営 10:00~20:30

東京で果物の卸屋から始めた創業70年以上の八百屋です。配達も行っております。



6 割烹 柳家

☎ 04-7158-1078

休 月曜 営 11:30~14:30 (L.O.14:00)

17:00~ ※不定休あり、ご予約の上ご来店
流山本町有名なぐいの鮎に江戸産鮮魚当(税込2,500円)はいかがですか? 江戸時代からなじみのある刺身・天ぷら・茶寮系し寄せを盛り込み食後は当店オリジナルの勇餅をどうぞ。期間中はコーヒーをサービス致します。コロナ対策として次亜塩素酸噴霧器を完備した個室をご用意しております。(席数に限りがあります)
<http://www.yanagiya-nagareyama.com/>



7 ソル・セールズプロモーション

☎ 04-7159-5003

休 土・日・祝 営 9:00~18:00

情報誌はど干葉版の発行をはじめ、チラシのデザイン・印刷・ポスティングをワンストップでご提供。
~地元企業・お店を応援します!~



10 ビストロミナミンカゼ

☎ 04-7150-8373

休 火曜 営 11:30~14:30 (L.O.14:00)

第1・3・5水曜 17:30~22:00 (L.O.21:30)

気軽に楽しめる小皿料理から宮崎牛、各種ワイン、パティシエ手作りのデザートなど充実のメニューをお待ちしております。ランチは「チキン南蛮ランチ」「ローストチキンランチ」1,000円(税別)が人気!「宮崎牛ランチステーキランチ」3,200円(税別)もご用意しています。*ランチはスープ、サラダ、コーヒー付き



11 ギャラリーよし

☎ 04-7157-8144

休 不定休 営 11:00~18:00

暮らしを遊ぶ工芸品を中心に、全国の作家作品(食器等)を展示販売。期間中、ミニお雑子(陶器・和紙・木工布他)が多数展示販売。
<https://www.facebook.com/galleryyoshi>



12 (有)かごや商店

☎ 04-7158-1151

休 水曜 営 9:00~19:00

オリジナルブランドの地酒をはじめ、流山本みりん、こだわりの梅酒・ゆず酒なども取り扱っております。
<https://www.kagoya-group.co.jp/>



15 ましや呉服店

☎ 04-7158-1018

休 水・木曜 営 10:00~18:30

新選組グッズをはじめ日本手拭い、風呂敷などお雑子も取り揃えております。ぜひ、お気軽にお立ち寄りください。
<http://www.mashiya.com/>



16 tronc

☎ 04-7126-0800

休 水・木曜 営 13:00~18:00

焼き菓子やお飲み物はテイクアウトでもご利用いただけます。イートインは席数に限りがございます。
<https://www.cafe-tronc.info/>



17 流山の頭痛専門整体 ちいのいえ

☎ 080-3023-5026

休 不定休 営 9:00~19:00

全国3,000万人の頭痛を救う「日だまりショット」あなたの頭痛の原因と治し方がわかります。流山 頭痛で検索
<https://www.chiinoie.com/>



18 呉服・婦人服 新川屋

☎ 04-7158-0015

休 水曜/第2・3木曜 営 10:00~18:00

和柄の洋服・バッグ、さわやか布マスク、くしゅくしゅマフラーなどかわい小物を取り揃えております。



19 笹屋寝具店

☎ 04-7158-0147

休 水曜/第2・3木曜 営 10:00~18:30

創業160年 ふとん和小物「梅袋」講習会
2/14(日)、2/27(土)、3/6(土)
10:00~12:30 13:30~16:00
参加費800円 定員各回7名
<https://sasa-ya.jp/>



20 蔵のカフェ+ギャラリー灯環

☎ 04-7158-0221

休 火・水曜 営 10:30~17:30 (L.O.17:00)

有形文化財産土蔵を利用したカフェギャラリー。期間中カフェでは春をイメージしたスイーツをご用意。ギャラリーでは陶器の展示がご覧いただけます。
イベント(2/18(木)~2/23(火)) 喜多里加・青木三都子作品展(陶・絵画・タペストリー)
<https://kuratowa.com/>



23 村田畳店

☎ 04-7158-1271

休 日曜・祝日 営 8:30~18:30

畳の材料を使ったかわいい小物やバッグを販売しています!ぜひ、お立ち寄りください!



24 木村印判店

☎ 04-7158-1891

休 不定休 営 9:00~19:00

印鑑一式、提灯(盆・祭礼一式)、凧



25 ミューズ熊坂音楽スタジオ

☎ 04-7158-0238

休 不定休 営 10:00~20:00

新型コロナウイルス感染防止のため、ひなめぐりコンサートの開催はありません。
<http://muse-kumasaka.pikka.jp/>



28 万華鏡ギャラリー 寺田園茶舗 見世蔵

☎ 04-7190-5100

休 月・火曜(祝日は開館) 営 10:00~17:00

明治22年建築の「見世蔵」を改装、「万華鏡ギャラリー」として、世界的万華鏡作家・中里保子さんはじめ国内外多数の作家の作品を展示・販売。
2/17~「スプリングコレクション」開催
http://www.issasouju-leimei.com/misegura/misegura_index.html



35 お酒の秋元

☎ 04-7159-1111

休 日曜・祝日 営 8:30~17:30

流山のお店でぶらぶら、新選組本陣跡の隣にある当店へ。流山キッコーマンで造られる「万上みりん」の歴史と品質を物語るウーイング万博受賞記念復刻ラベルは、一年を通じて好評を頂いております。他にも、この地にゆかりのあるお品を多数取り揃えています。



36 レストラン茶豆蘭

☎ 04-7158-1370

休 月曜(祝日は営業) 営 10:00~21:30

ランチからディナーまで11:30から14:00までのランチは880~1,210円(税込み)日替わりメニューはバスタも有り ラunchはコーヒー or 紅茶付き



38 流山キッコーマン(株)

☎ 04-7158-9111

休 土・日・祝 営 8:00~17:00

江戸時代に、流山の二代堀切次郎によって醸造された「白みりん」は、東名産(あずまめいぶつ)として、日本全土に広まりました。流山のみりんをつくり続け、和食を支えています。



39 京料理 かねき

☎ 04-7158-0068

休 月曜 営 11:30~14:30

第2・第4日曜夜の部 17:00~22:00
京都の風情が漂う空間で、旬の食材を使った京料理が味わえます。名物「一茶弁当」は、花ごに京の点心を盛りつけお造りだし巻き玉子がついた当店人気のランチメニュー、事前の電話予約がおすすめです。
<http://www.kyo-kaneki.com/>

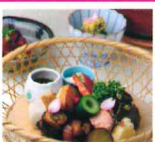

41 一茶双樹記念館

☎ 04-7150-5750

休 月曜(祝日の場合は翌日) 営 9:00~17:00

天晴みりんの秋元家・五代目三左衛門(俳号・双樹)と小林一茶の親交を記念。安政年間の建築・双樹亭や枯山水の庭が見事。
<http://www.issasouju-leimei.com/>



42 杜のアトリエ黎明

☎ 04-7150-5750

休 月曜(祝日の場合は翌日) 営 9:00~17:00

醸造家・秋元酒江と酒江の娘松子・笹岡了一画伯夫妻ゆかりの地。期間中のギャラリーはひな飾りで溢れ、歴史を感じさせる美しい庭園も魅力。
<http://www.issasouju-leimei.com/>



43 味の民芸 流山店

☎ 04-7159-6441

休 なし 営 11:00~21:30 (L.O.21:00)

平日15:00~17:00休
独特のこしつやが自慢の手延べうどん。店舗で手作りする「黄金だま」を活かした多数の和食メニューを揃えています。約1ヶ月毎に変わる季節のデザートも人気です。一茶双樹記念館散策時には是非お立ち寄り下さい。
<http://www.ajino-mingei.co.jp/>



44 株式会社アカシバ

☎ 04-7158-9412

休 火・水曜 営 9:00~18:00

住まいのことならアカシバへ 売買取引まで何でもご相談下さい。相続セミナー定期開催中

